

Piyasa Verileri

10.01.2024		
İç Piyasalar	Kapanış	Değişim %
BIST-100	7.874	1,78
BIST-30	8.565	1,99
DVZSP	31,40	0,18
EUR/USD	1,094	0,11
ALTIN	2.028	-0,04
PETROL (BRENT)	78,44	1,10
	Kapanış	Değişim %
USD/TL	29,971	0,15
US 2Y	4,34	-0,87
US 10Y	4,00	-0,43
Dış Piyasalar	Kapanış	Değişim %
DJIA	37.591	0,18
S&P 500	4.763	0,13
NASDAQ	14.865	0,05
DAX	16.677	-0,07
FTSE 100	7.660	-0,31
NIKKEI	34.465	2,08
SHCOMP	2.878	-0,54
VIX	12,75	-0,08

(18.00 TSi)

Şirket Haberleri

31.12.2023 Tarihli Finansal Raporların KAP'a Gönderim Süreleri

Konsolide Olmayan 9.05.2024 Konsolide 20.05.2024

Halka Açık Ortaklıkların Pay İhraçları Metemtur Yatırım Enerji Turizm ve İnşaat AŞ Matriks Bilgi Dağıtım Hizmetleri AŞ Anadolu Isuzu Otomotiv Sanayi ve Ticaret AŞ ICU Girişim Sermayesi Yatırım Ortaklığı AŞ

MERKO AG girişim Holding A.Ş.'nin şirketimizden 100.000.000 TL alacağına karşılık olarak 7,75 TL fiyattan 12.903.225 adet payların satış işlemi 12.01.2024 tarihinde Borsa İstanbul A.Ş.'nin Toptan Satışlar Pazarı'nda tamamlanması planlanmaktadır.

EMKEL Rüçhan Hakkı Kullanımı Başlangıç Tarihi 14.12.2023 - 28.12.2023

MAVI İç Kaynaklardan Sermaye Artırımı YK Kararı %100,00 Bedelsiz

EKGYO Hatay Antakya 1. Etap Deprem Konutları Sözleşme İmzalanması 522.660.000 TL + KDV

11.01.2024 hakları kullanılmış olarak işlem görece pay bulunmamaktadır.

OSTIM Gayrimenkulümüzün yeni değerleri, TFRS'ye göre hazırlanacak olan 31.12.2023 tarihi konsolide finansal tablolarımıza yansıtılacaktır.

LKMNH 46,73 TL fiyattan 25.500 adet alış işlemi ortaklığımızca gerçekleştirilmiştir.

EREGL 11.01.2024 tarihinde basın mensupları ve finansal kuruluşlarla yapılacak olan toplantılarda Şirketimiz ve bağlı ortaklığımız İsdemir'in "Net Sıfır Yol Haritası" açıklanacak

ORGE Folkart Nova Projesi'nin Elektrik Tesisat İşlerinin yapımına yönelik olarak verdiği 725.158,96 EUR+KDV ve 1.215.674,75 USD+KDV ve 65.065.443,43 TL+KDV (Bugün tarihli TCMB döviz kuru ile 125.268.990 TL+KDV) tutarındaki teklifin kabul edildiği

PGSUS 23/22 % Değ. Misafir sayısı, mn 16% Doluluk Oranı -0.3p

ENERY 109,60 TL - 110,00 TL fiyat aralığından (ağırlıklı ortalama 109,817 TL) toplam 45.531 TL nominal tutarlı pay geri alınmıştır.

MARKA.E payları 11/01/2024 tarihli işlemlerden (seans başından) 09/02/2024 tarihli işlemlere (seans sonuna) kadar emir paketi tedbiri ile işlem görecektir.

ESEN 16,84 - 17,19 TL fiyat aralığından (Ortalama 17,0461) 5.178 adet pay geri alınmış

DMRGD 11,00 TL fiyattan 100.000 adet pay geri alımı gerçekleştirilmiştir.

NATEN 47,16 TL - 49,38 TL fiyat aralığından 2.373 adet pay geri alınmış

Teknik Bakış

BIST-100 günü %1.78 yükseliş ile 7874 puandan tamamladı. İşlem hacmi 100,1 milyar TL

Destek	[GERİ ÇEKİLMELERDE 7815 ÖNCELİKLİ - 7756] 7696 7628 GAP
Direnç	7895'E YÖNELDİ 8010+VE 8120- 8149 W-W 8259 GAP 8324 SA

Hisse	Kapanış	Destek	Direnç
GARAN	63.80	63.30 62.85	64.45 \$ 2.15 2.16 2.18 64.60 64.94 65.40
DOHOL	12.11	11.93 YYO	12.26 12.41 12.67
SISE	48.46	47.89 YYO	48.66 48.74 49.16
ZOREN	4.45	4.41 YYO	4.49 4.59 4.67
BIOEN	18.75	18.49 YYO	19.15 19.28

Veri Gündemi

TCMB, Yatırımcı Günleri'nin ilki New York'ta
Makroekonomi, para politikası, finansal piyasalar ve bankacılık gibi konularda sunumların yapılacağı toplantıda, soru-cevap bölümü yer alacak-Bht
DEM parti CHP'yi ziyaret edecek
12/01 10.00 Kasım ayı cari işlemler tahmini 1,6 milyar dolar açık
12/01 Moody's, Türkiye kredi notu değerlendirmesi, Türkiye'nin kredi notunu "B3" olarak tutması beklenirken, görünümünü "durağan"dan "pozitif"e yükselteceği tahmin ediliyordu

Küresel Piyasalar

16.30 ABD Aralık TÜFE önc. %0,1 %3,1 bek. %0,2 %3,2
%4,00 ile aynı kalması beklenen çekirdek veri %4,00 seviyesindeydi Aralık bek. %3,8
31/01 Fed, faiz kararını açıklayacak
2024 yılı için tahmini %5,1'den %4,6'ya indirilmişti (2'den 3'e revize)
16.30 ABD haftalık işsizlik başvuruları önc. 202.000 bek. 209.000
12/01 16.30 ABD Aralık ÜFE önc. %0,0 %2,00 bek. %0,2 %2,00
12/01 Bank of America Citigroup JPMorgan Chase Wells Fargo, 4Ç. bilançoları

BIST -100 7709-7897 bandında hareket etti

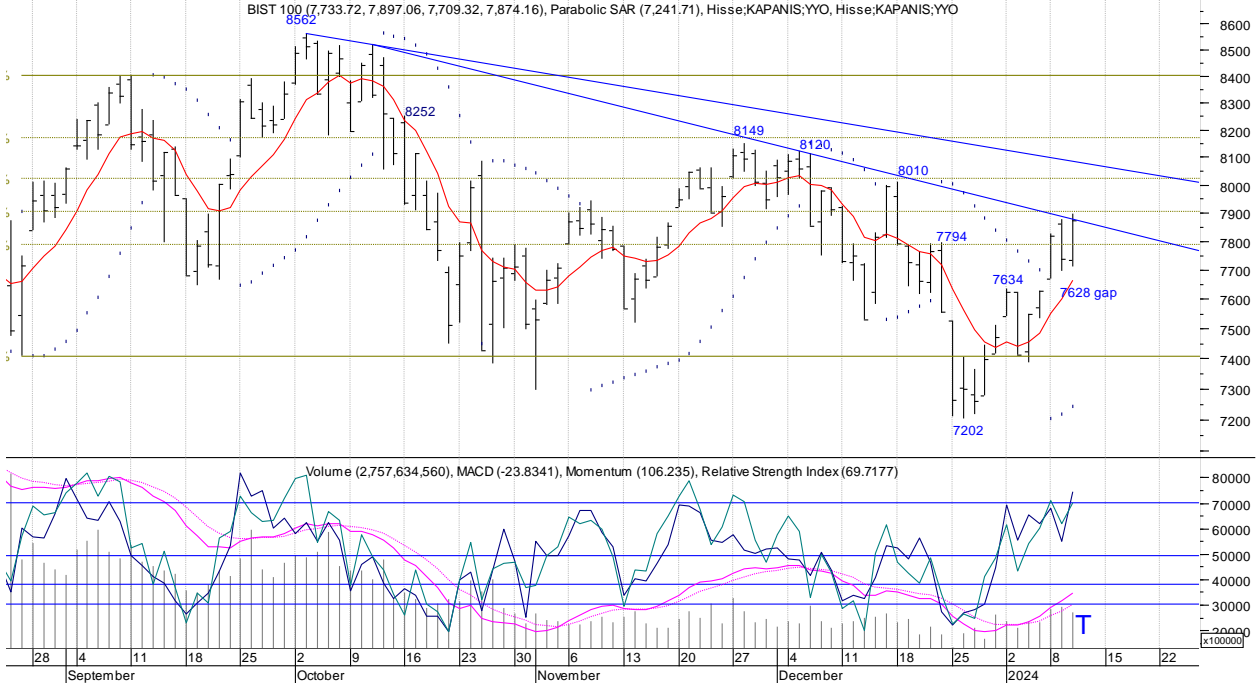

Öneri, eleştiri ve sorularınız için yatirimarastirma@icbcyatirim.com.tr adresine göndereceğiniz e-posta ile bize ulaşabilirsiniz.

Facebook : [ICBC Yatırım](#)

Twitter : [icbcyatirim](#)

Instagram : [icbcyatirim](#)

Linkedin : [ICBC Yatırım](#)

UYARI

Burada yer alan yatırım bilgi, yorum ve tavsiyeleri yatırım danışmanlığı kapsamında değildir. Yatırım danışmanlığı hizmeti SPK tarafından yayımlanan tebliğ çerçevesinde, aracı kurumlar, portföy yönetim şirketleri, mevduat kabul etmeyen bankalar ile müşteri arasında imzalanacak bir sözleşme çerçevesinde sunulur. Burada ulaşılan sonuçlar, tercih edilen hesaplama yöntemi ve veya yorum tavsiyede bulunanların kişisel görüşlerine dayanmaktadır. Sadece burada yer alan bilgilere dayanarak yatırım kararı verilmesi sağlıklı sonuçlar doğurmayabilir. Ayrıca burada yer alan bilgiler mali durumunuz ile risk ve getiri tercihlerinize uygun olmayabilir.